Генеральный план Гуменского сельского поселения Краснослободского муниципального района Республики Мордовия

Карта границ населенных пунктов, входящих в состав поселения

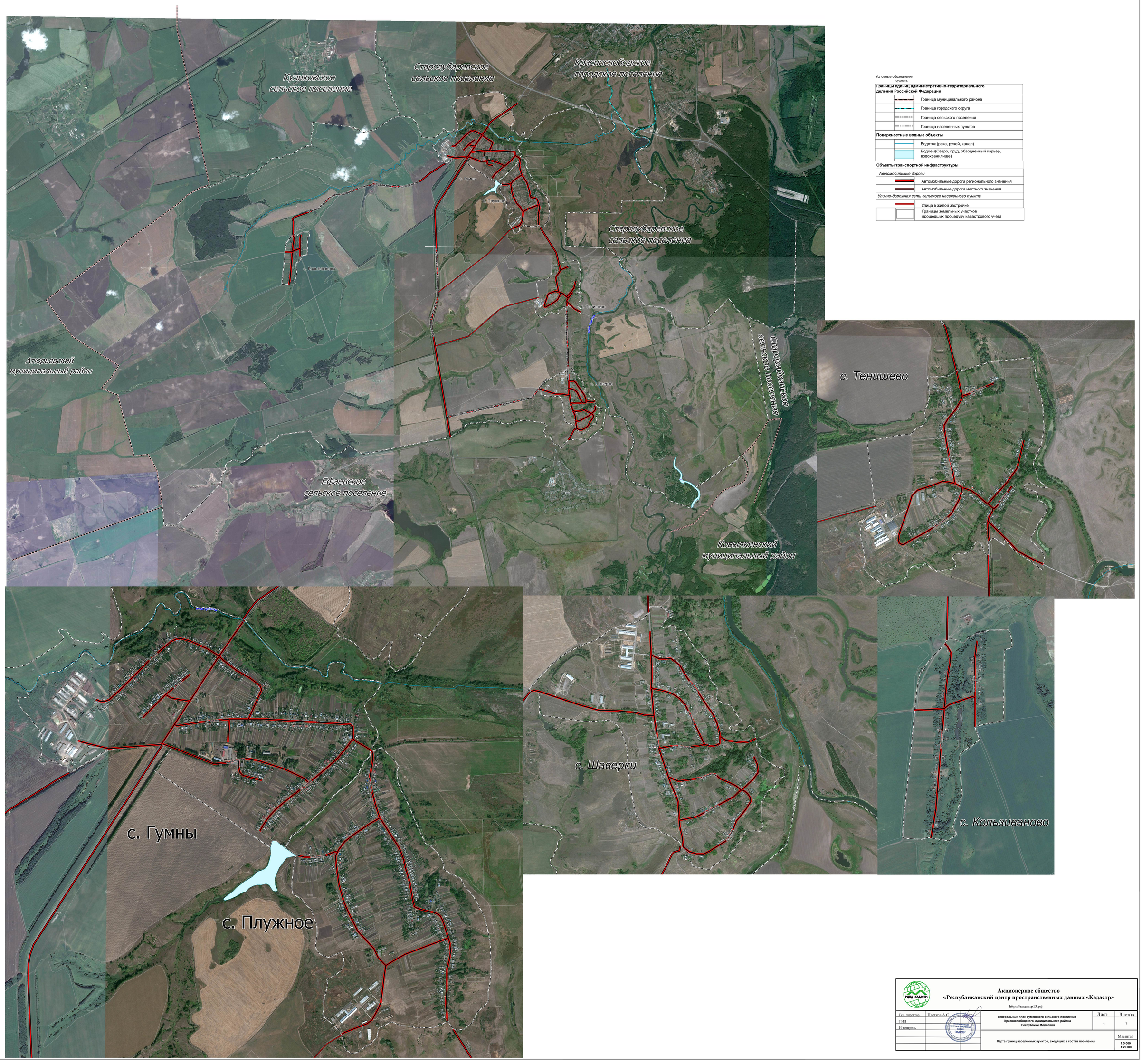

Условные обозначения
существ.

Границы единиц административно-территориального деления Российской Федерации	
	Граница муниципального района
	Граница городского округа
	Граница сельского поселения
	Граница населенных пунктов
Поверхностные водные объекты	
	Водоток (река, ручей, канал)
	Водоем(Озеро, пруд, обводненный карьер, водохранилище)
Объекты транспортной инфраструктуры	
Автомобильные дороги	
	Автомобильные дороги регионального значения
	Автомобильные дороги местного значения
Улично-дорожная сеть сельского населенного пункта	
	Улица в жилой застройке
	Границы земельных участков прошедших процедуру кадастрового учета

Акционерное общество
«Республиканский центр пространственных данных «Кадастр»

https://кадастр13.рф

Ген. директор	Цветков А.С.	Генеральный план Гуменского сельского поселения Краснослободского муниципального района Республики Мордовия	Лист	Листов
ГИП			1	1
Н-контроль		Карта границ населенных пунктов, входящих в состав поселения	Масштаб	
			1:5 000 1:20 000	